

TAXE DE SÉJOUR

Guide 2025-2026

- La taxe de séjour est **payée par le touriste**.
- Les tarifs sont fixés en euros, par nuit et par personne assujettie, selon la nature et la catégorie de l'hébergement.
- Le montant de la taxe est arrêté par la collectivité et n'a **pas augmenté depuis janvier 2019**.
- Le 1^{er} janvier 2026, sera appliqué la **taxe additionnelle départementale de 10%**.

RÉPARTITION DE LA TAXE DE SÉJOUR AU 1^{ER} JANVIER 2026*

- Taxe de séjour destinée à la collectivité
- Taxe additionnelle régionale, **34%**
- Taxe additionnelle départementale, **10%** (au 01/01/2026)

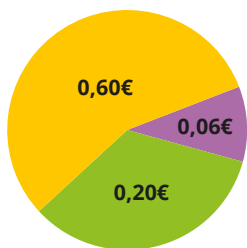

1 nuitée en chambre d'hôtes
pour 1 personne

0,86€

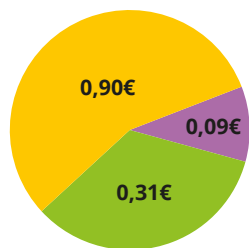

1 nuitée en meublé de tourisme (3 étoiles)
pour 1 personne

1,30€

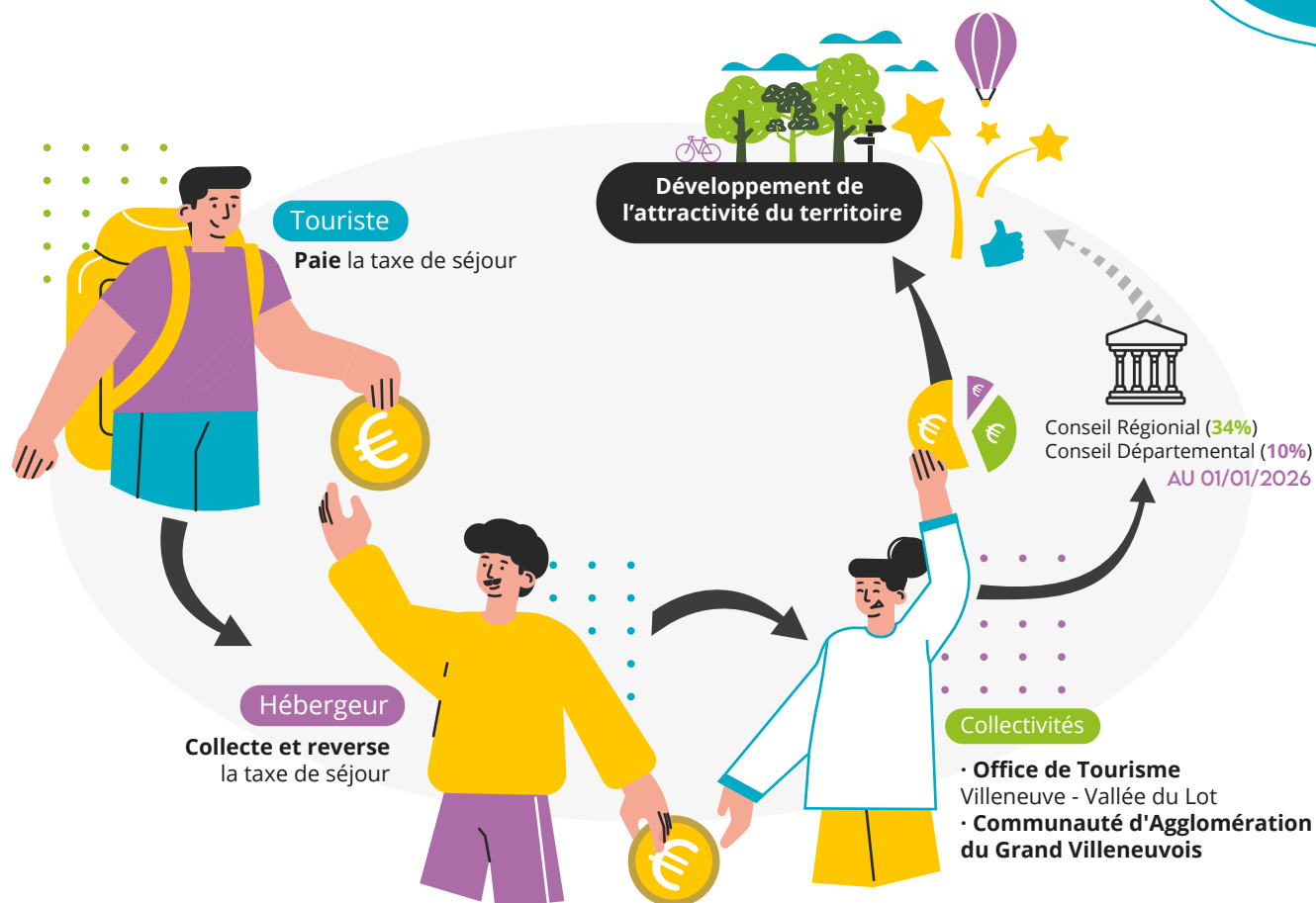

*Sous réserve de changements tarifaires au 01/01/2026.

PLUS D'INFORMATIONS
05 53 41 48 42 | grandvilleneuvois@taxesejour.fr
<https://grandvilleneuvois.taxesejour.fr>

